



## Voor Iedereen Toegankelijke Wandelingen

*Het parcours van deze wandelingen is integraal toegankelijk wat wil zeggen dat er geen hoge stoepranden, obstakels of te steile hellingen zijn. In de tekst is de routebeschrijving geel gearceerd, de bezienswaardigheden in het groen.*

### Ter Duinen – Havengeul – Zeedijk – Ter Duinen

**(Afstand: max. 8 km)**

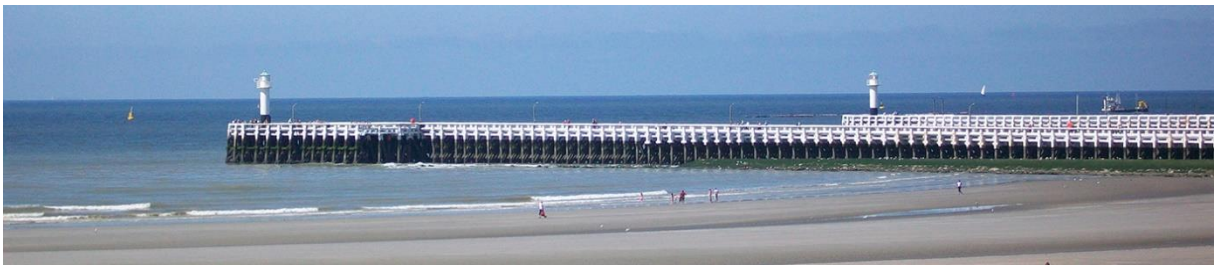

Het domein Ter Duinen verlatend wandelen we **rechts de Louisweg** in. Deze weg is de grens tussen het strand- en dungebied en de polders, de naam verwijst naar Louis Crombez die hier een groot deel van de gronden in zijn bezit had.

De villawijk wordt de Simli-wijk genoemd en is de afkorting van Société Immobilière et Mobilière du Littoral. Vele straatnamen in deze wijk verwijzen naar schrijvers en kunstenaars die hier hebben verbleven of hier hun vakantie doorbrachten.



Aan het **kruispunt\*** met de **Albert I-laan** gaan we **rechtdoor** verder de Louisweg volgend tot aan de **Havengeul**.

*\*Dit kruispunt wordt binnenkort heraangelegd samen met een gedeelte van de Albert I-laan, in de werken is een veilige en obstakelvrije oversteek voorzien.*

Net voor we aan de wandelpromenade komen zien we links van ons aan de ingang van het park\* het standbeeld van **Prins Maurits Van Nassau**. Het werd in het jaar 2000 ingehuldigd naar aanleiding van de herdenking van de slag bij Nieuwpoort in het jaar 1600.

*\*Het Mauritspark wordt heraangelegd met aandacht voor een optimale toegankelijkheid.*



Voor we de **wandelpromenade naar links** opwandelen kunnen we vanop een toegankelijk **terras op de oever van de IJzer** genieten van een prachtig zicht, links de monding van de IJzer en de staketsels en rechts een zicht op de jachthavens.



Richting zee wandelend kunnen we volop genieten van het **natuurreservaat "de IJzermonding"** aan de overzijde van de IJzer.

Dit natuurreservaat (26 ha) heeft een grote verscheidenheid: krekens en geulen, slikken en schorren, zoet- en zoutwatermilieu. Het is tevens een waar vogelparadijs. De soorten vogels die er te spotten zijn kunnen we langs de havengeul afgebeeld zien op een infobord. Een tweede infobord toont ons de diversiteit van de plantengroei in dit natuurgebied.



Wie wil kan met de **overzetboot** (gratis) via een speciaal ontworpen loopbrug naar de overzijde, om een wandeling te maken in het reservaat of tot aan het Oosterstaketsel.



Aan het **Loodswezenplein** op het einde van de wandelpromenade kan men rechtdoor wandelen naar het **Westerstaketsel** (500 meter lang). Het **Oosterstaketsel** aan de overzijde is nog 82 meter langer.

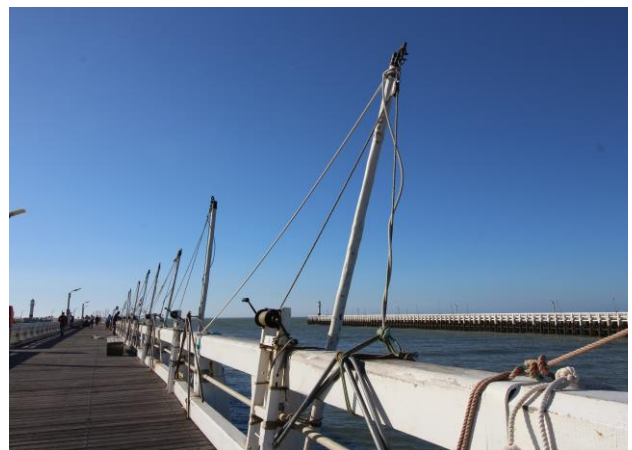

Op het Loodswezenplein zijn er zitbanken afgeschermd met een **glazen wand** waarop men **foto's** kan zien van de vele mooie gebouwen van weleer.



Onze wandeling vervolgen we naar **links** en zo komen we op de 1,5 km lange verkeersvrije **Zeedijk**.

Op de hoek van Hendrikaplein en de Zeedijk bevindt zich nog één van de weinig overblijvende residenties uit vervlogen tijd (1870) de **White Residence**. 1870 is tevens het jaar dat men begon met de uitbouw van de badplaats en met het aanleggen van de Zeedijk, getuige daarvan een arduinen steen met jaartal dat ingemetseld is in de Zeedijk ter hoogte van het Hendrikaplein.



Het 200 meter verder gelegen opmerkelijke **gebouw in Normandische stijl** werd in 1923 gebouwd door Baron Crombez, grootgrondbezitter en stichter van de badplaats. Nu is er in dit gebouw het vakantiecentrum "De Barkentijn" gevestigd.

Ter hoogte van dit vakantiecentrum op het strand, is er tijdens de maanden juli en augustus een assistentiepост voor personen met een beperking:

**Zon, Zee ... Zorgeloos**  Hier kan men onder meer terecht voor een wandeling op het strand met een special ontworpen strandrolstoel.



De Zeedijk volgend, komen we aan het **Leopoldplein** met zicht op de **Sint Bernarduskerk** (1923 neo-romaanse stijl) De kerk is toegankelijk gemaakt via een hellend vlak aan de zijkant van de kerk.



Voor wie wil kan nog verder de Zeedijk volgen tot aan de Kinderlaan, die tevens de grens is met onze buurgemeente Oostduinkerke (Koksijde).

De terugweg vanaf het Leopoldplein kan naar eigen keuze via de Zeedijk of via de winkelstraat en dit tot aan de **Lefebvrestraat**.

Ter hoogte van de Lefebvrestraat dwarsen we eerst de Albert I-laan voor wie van de Zeedijk komt en vervolgens de **Franslaan** en de **Elisalaan**. Zo komen we terug in de villawijk grenzend aan het domein van Ter Duinen.

Rechtdoor volgen we de **Zeelaan** en via de **linkerzijde** van het **G. Gezelleplein** (dichter) komen we in de **H. Consciencelaan** (schrijver).

**Ter hoogte van de A. Oleffelaan** (schilder) gaan we naar rechts, en zien op het einde van deze straat links de ingang van het domein Ter Duinen.



Toegankelijk toiletten op het parcours van deze wandeling:

- Openbaar toilet: Toerismegebouw Hendrikaplein
- Horecazaken: De Vloote, Zeedijk 25  
Sandeshoved, Zeedijk ingang Goethalsstraat 1  
't Boothuis, Zeedijk 31  
Dijk 69, Zeedijk 69

Tijdens de maanden juli en augustus is er voor personen met een beperking een toilet in de unit van Zon, Zee... Zorgeloos.

Verantwoordelijke uitgever: Adviesraad voor Personen met een Handicap Nieuwpoort [gehandicaptentraad.nieuwpoort@telent.be](mailto:gehandicaptentraad.nieuwpoort@telent.be)

## Wandelkaart Ter Duinen - Havengeul

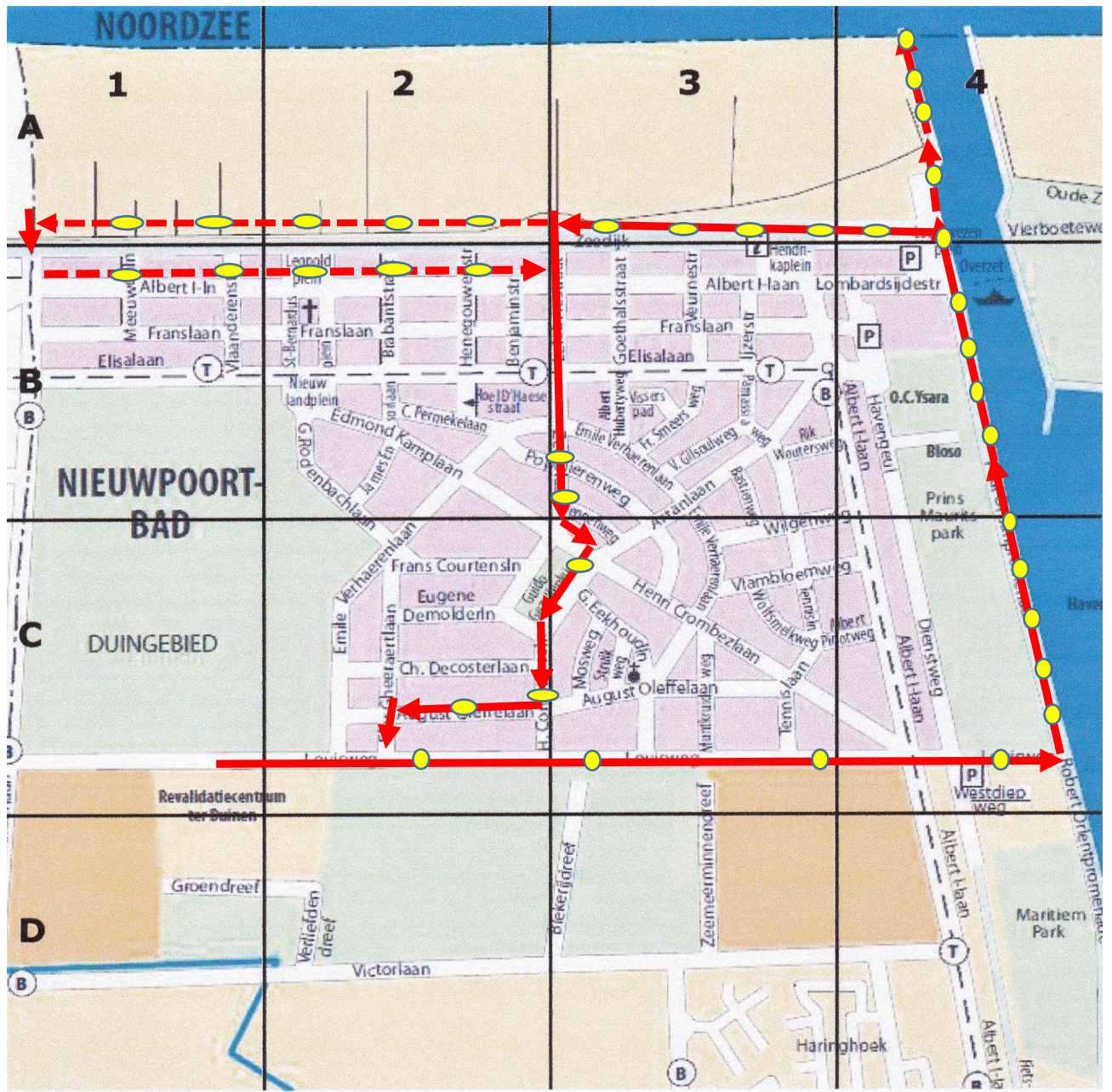

Andere “ voor iedereen toegankelijke wandelingen” uitgegeven door de adviesraad:

- Ter Duinen – Kinderboerderij
- Ten Anker – Kinderboerderij
- Ten Anker – Ter Duinen
- Bezoekerscentrum “Westfront” en omgeving

