



TOEGANKELIJK NIEUWPOORT

Editie 2023

NIEUWPOORT 

Toegankelijk Nieuwpoort

Nieuwpoort is een stad om van te genieten. Met alle zintuigen. Historische monumenten, parels in het groen, charmante plekken bij het alomtegenwoordige water, een prachtig zandstrand en een brede Zeedijk. De wandelpromenade langs de Havengeul brengt je van de zee naar het historisch hart van Nieuwpoort met de authentieke vissershaven en het boeiende oorlogsverleden. Onderweg kom je voorbij het prachtige natuurreservaat De IJzermonding. De stad kent veel aangename en gastvrije adresjes voor een snelle hap, een uitgebreid gastronomisch diner en een zalig verblijf. Elke levensgenieter vindt zijn gading in Nieuwpoort.

Alles ligt binnen eenieders bereik.

Ook iets oudere bezoekers, vakantiegangers met een tijdelijke of permanente beperking en mensen die nood hebben aan extra comfort of zorg kunnen met een gerust hart Nieuwpoort bezoeken.

Als bestuur hebben we een ruim aanbod aan voorbehouden parkeerplaatsen voorzien voor mensen met een fysieke beperking die gebruikmaken van een geldige parkeerkaart. Deze parkeerplaatsen dienen met respect gebruikt te worden.

Deze brochure biedt alle informatie om je bezoek aan Nieuwpoort voor te bereiden. Je leest alles over toegankelijke accommodatie, vervoer, voorbehouden parkeerplaatsen, recreatie en sociale zorg. De informatie is gebaseerd op objectief deskundig onderzoek ter plaatse. Voor meer specifieke informatie kun je het gedetailleerde rapport bekijken op www.toevla.be.

Deze handige brochure kwam tot stand in samenwerking met Inter, Stad Nieuwpoort en de adviesraad voor mensen met een handicap. De inhoud ervan kun je ook raadplegen op www.nieuwpoort.be/toegankelijk-nieuwpoort.

Frans Lefevre
Schepen van Toegankelijkheid

Inhoud

Toegankelijk Nieuwpoort	2
Mobiliteit en bereikbaarheid	5
MeerMobiel - Iedereen op weg	5
Openbaar vervoer	5
Aangepast vervoer	6
Voorbehouden parkeerplaatsen	6
Navigeer en parkeer	6
Eten, drinken en verblijven	11
Toegankelijke restaurants en cafés	11
Toegankelijke verblijven	14
Aangepast sanitair	17
Brochure 'Aangepast sanitair De Kust'	17
Aangepast openbaar sanitair Nieuwpoort	17
Recreatie	18
European Disability Card	18
Fietsen en wandelen	18
Toegankelijk strand	20
Sportinfrastructuur	21
Bezoekerscentrum Westfront	23
Cultuur	24
Varia	26
• Veerdienst	26
• Kerken	26
• Dierenartsen	27
• Geldautomaten	27
• Vrijtijdsactiviteiten	27
Sociale dienstverlening	28
Gezondheidszorg	28
• Medische hulp	28
• Mutualiteiten	29
• Paramedisch materiaal	29
• AED	30

Welzijnszorg	32
<ul style="list-style-type: none"> • Het Sociaal Huis • Premies voor personen met een handicap • Mantelzorg • Parkeer plus Zorg 	32 32 33 33
Meer over toegankelijkheid	34
Gemeentelijke adviesraad	34
Wie doet wat?	35
<ul style="list-style-type: none"> • Inter • Provincie West-Vlaanderen • Gelijke Kansen Vlaanderen • Toerisme Vlaanderen (Toegankelijk Toerisme) • Vlaams Agentschap voor Personen met een Handicap • AnySurfer • Unia • Toegankelijk Vlaanderen - databank 	35 35 36 37 37 37 38 38
Stadsplan Nieuwpoort-Stad	39
Stadsplan Nieuwpoort-Bad	40

Mobiliteit en bereikbaarheid

MeerMobiel - Iedereen op weg



Op www.meermobiel.be vind je alle informatie over aangepast vervoer, mindermobielencentrales, taxi- en ziekenvervoer etc. In de databank kun je zoeken welke vervoeraanbieders bij jou in de buurt actief zijn.

Heb je hulp nodig om je rit te reserveren of een mobiliteitsvraag op te lossen?

www.meermobiel.be/mav-west-vlaanderen
tel. 0800 99 028
info@mobiwest.be

Openbaar vervoer

Trein



Op de website van de NMBS vind je alle informatie over reserveren, assistentie en faciliteiten.

www.nmbs.be
tel. 02 528 28 28

De dichtstbijzijnde treinstations voor Nieuwpoort zijn:

- **Koksijde** (combinatie van trein en autobus)
- **De Panne** (combinatie van trein en Kusttram)
- **Oostende** (combinatie van trein en Kusttram)

Kusttram



Op www.dekusttram.be vind je algemene info over deze tramlijn. Je vindt er ook terug welke haltes toegankelijk zijn.

tel. 070 220 200

In Nieuwpoort zijn alle tramhaltes rolstoeltoegankelijk:

Nieuwpoort Stad, Nieuwpoort Cardijnlaan, Nieuwpoort Victorlaan, Nieuwpoort Bad en Nieuwpoort Sint-Bernardusplein

Aangepast vervoer

Minder Mobielen Centrale (MMC)

www.nieuwpoort.be/vervoer-minder-mobiele-personen

tel. **0475 42 67 19** (elke werkdag van 8.30 tot 11.45 u.)

stephanie.vandenbussche@nieuwpoort.be



Rolstoeltaxi: Taxi MNC

www.taximnc.be

tel. **0475 68 03 11**

info@taximnc.be



Voorbehouden parkeerplaatsen

Met een parkeerkaart voor personen met een handicap kun je parkeren op voorbehouden parkeerplaatsen. De kaart is persoonlijk en gebruik je alleen als je zelf in het voertuig zit als chauffeur of als passagier. De originele kaart (geen fotokopie) moet duidelijk zichtbaar op het dashboard liggen met het rolstoelsymbool naar boven.

Meer informatie over de parkeerkaart:

www.vlaanderen.be/parkeerkaart-voor-personen-met-een-handicap.

Elke gemeente beslist zelf waar er voorbehouden parkeerplaatsen worden aangelegd en of deze betalend zijn of niet. Het overzicht voor Nieuwpoort vind je op www.nieuwpoort.be/voorbehouden-parkeerplaatsen.

Navigeer en parkeer

Op www.navigeerenparkeer.be/geoloket vind je alle voorbehouden parkeerplaatsen in West-Vlaanderen. In het geoloket zoek je op gemeente, ligging, afmetingen en ondergrond. Je kunt de locaties ook importeren in je gps.

LIJST VAN VOORBEHOUDEN PARKEERPLAATSEN



Let op!

In zones waar betalend parkeren geldt, zijn alleen de voorbehouden parkeerplaatsen voor personen met een handicap gratis.

Plan	Straat - Huisnummer(s) - "Benaming"	Aantal
NIEUWPOORT-STAD (stadsplan p. 39)		
H3	Albert I laan parking "Handelskaai"	2
F3	Albert I laan 71 parking "WZC Ten Anker"	1
F3	Albert I laan 10-62-64G	1-1-1
H3	Astridlaan 11-12-42	1-1-1
H3	Astridlaan 103 parking "Het Sociaal Huis"	1
I5	Brugse Steenweg "Ramscappelle Road Military Cemetery"	1
I3	Canadalaan 8-10 parking "Serviceflats D'Arke"	1-2
G2	Dudenhofenlaan 2B parking "Sportpark"	1
I3	Duinkerkestraat 3-33	1-1
I3	Emiel Coppietersstraat 108-118	2
J4	Gasstraat overzijde nr. 48	1
I3	Hendrik Geeraertplein parking "Stadhuis - rolstoellift"	2
I3	Hoogstraat 2 "Cultuurhuis" 49-52-53-57	1-1-1-1-1
H4	Ieperstraat 4 - 20	1-1
G3	Jozef Cardijnlaan parking "Kinderboerderij De Lenspolder"	1
H3	Juul Filliaertweg 41 parking " Federale Overheidsdienst Financiën"	2
J3	Justus van Clichthovenstraat 79-101-127-129	1-1-1-1
H4	Kaaiplein parking Vismijn	4
H4	Kaaiplein parking Langebrug "Bezoekerscentrum Westfront"	4
H3	Kaaistraat 4	1
H3	Kokstraat 18 "Bibliotheek" en 27-53-68	1-1-1-1
I5	Koningin Elisabethlaan (overkant nr. 4)	1
I4	Langestraat overkant nr. 41 76A-121	1-1-1
H2	Leopold II laan (overkant nr. 9) "Kaartershuisje"	1
I4	Marktstraat 24	1
F5	Nieuwe Jachthavenweg parking (ter hoogte van ponton U)	2
J4	Nijverheidstraat 1	2
I3	Onze Lieve Vrouwstraat 49B -51	1-1
I4	Oostendestraat 5	1
F4	Oude Jachthaven "parking"	4
J3	Oude Veurnevaart 70-72-78 parking	1-1-1
H3	Parklaan 22 "Leopold II Park"	1
H4	Pieter Deswartelaan 33A - 61 - residentie Gasbel	1-1-1
J3	Pieter Braeckelaan 11-13-14-26	1-1-1-1
H3	Recollettenstraat 14-64-70	1-1-2

G4	Robert Orlentpromenade parking "Sea Star"	1
I4	Schipstraatstraat 1-32-50	1-1-1
I4	Schipstraat /Arsenaalstraat parking	2
I4	Sint-Jacobstraat 5	1
B4	Valkestraat 16 "Theaterzaal de City"	2
I3	Sint-Sebastiaanstraat "Stadshalle"	1
J4	Willem De Rooiaan 72 "School Stella Maris"	1
I3	Willem De Rooiaan 66 - 79	2
I2	Witte Brigadelaan - hoek Pelikaanstraat	2
RAMSKAPELLE		
	Hemmestraat 8-18	1-1
	Molenstraat "Randparking" parking	1
	Ramskapellestraat "Oude Pastorie en Kerk" (naast bushalte)	1
NIEUWPOORT-BAD (stadsplan p. 40)		
C4	Albert I laan 74 "Floreal"	2
C4	Albert I laan 80-81-103B-107	1-1-1-1
C4	Albert I laan141 "hotel Cosmopolite"	1
B4	Albert I laan 126 "Barkentijn"	2
B3	Albert I laan 164-177-181-186	1-1-1-1
B2	Albert I laan 222-249-261-291-295	1-1-1-1-1
B1	Albert I laan 315-317	1-1
B1	Albert I laan 340	2
B2	Benjaminstraat - Hoek Franslaan	1
B4	Brabantstraat 9	1
B4	Brabantstraat - Hoek Franslaan	1
B3	Elisalaan 24-40-50	1-1-1
B3	Franslaan 23-35D-41-58-72-55	1-1-1-1-1-1
B2	Franslaan 77-86-94-98-100-132	1-1-1-1-1-1
B2	Franslaan - Sint Bernardusplein "Kerk"	1
B1	Franslaan 99c-109-121-123	1-1-1-1
B1	Franslaan 133-150-152-156	1-1-2-1
B1	Franslaan 166-168-172	1-1-1
B3	Goethalsstraat 11-17	1-1
C3	Guido Gezelleplein parking	2-2
B4	Hendrikaplein "Dienst Toerisme" parking	4
B2	Henegouwenstraat - Hoek Franslaan	1
B2	Henegouwenstraat 4-14	1-1
B3	IJzerstraat 1- 11	1-1
B1	Kinderlaan 2	1
B3	Lefebvrestraat 12	1
B3	Lefebvrestraat - Hoek Franslaan	1
B4	Lombardsijdestraat 5B-7K-10	1-1-1
C1	Louisweg "Polderpark" ter hoogte van 531-535	1-1
D4	Louisweg "Wandelpromenade" parking	2X5
B3	Parnassiaweg 4	1
B2	Sint Bernardusplein parking	1

B3	Veurnestraat 5	1
B3	Veurnestraat - Hoek Franslaan	1
B1	Vlaanderenstraat - Hoek Franslaan Vlaanderenstraat 6	1-1
B4	Zeedijk 4	2

Parking Partners



Parking Promenade, Dienstweg Havengeul (bij Centrum Ysara):
8 voorbehouden parkeerplaatsen

Parkeerreglement

Het parkeerreglement van Stad Nieuwpoort vind je terug op
www.nieuwpoort.be/parkeren.

Let op! In de zones betalend parkeren in Nieuwpoort zijn alleen de voorbehouden parkeerplaatsen voor personen met een handicap gratis.

Voorwaarden:

- De originele parkeerkaart (geen kopie) moet goed zichtbaar geplaatst zijn aan de voorruit van de auto.
- De houder van de parkeerkaart moet aanwezig zijn hetzij als bestuurder, hetzij als passagier.



Een parkeerplaats voor personen met een handicap is aangeduid met het wettelijke verkeersbord E9a, al of niet aangevuld met een blauwe markering of rolstoellogo op de grond.

GELDIG GEBRUIK VAN EEN PARKEERKAART VOOR PERSONEN MET EEN HANDICAP

Wie mag op de voorbehouden parkeerplaatsen zijn auto parkeren?

De houder van de kaart die zelf met de auto rijdt of de chauffeur van de auto die op dat moment een persoon vervoert die houder is van een parkeerkaart voor personen met een handicap. De persoon die op de parkeerkaart vermeld staat, moet in het voertuig aanwezig zijn als bestuurder of passagier.

Deze voorwaarde is ook van toepassing in alle andere gevallen wanneer men de voorbehouden parkeerkaart gebruikt, bijvoorbeeld in een blauwe zone.

Wat bij misbruik van de voorbehouden parkeerkaart?

De chauffeur van een auto die de voorbehouden parkeerkaart ten onrechte gebruikt, pleegt een verkeersovertreding van de tweede graad. Deze wordt bestraft met een onmiddellijke inning van 116 euro of een boete van 160 tot 2.000 euro, eventueel vermeerderd met de takelkosten. Daarbij wordt de voorbehouden parkeerkaart ingehouden en verstuurd naar de instantie die de kaart heeft uitgereikt. Bij dergelijke misbruiken wordt in de eerstvolgende zes maanden geen nieuwe kaart uitgereikt.

Bij namaak van een kaart wordt gerechtelijk een PV opgesteld voor schriftvervalsing en volgt een correctionele vervolging.

Wanneer moet de parkeerkaart terug ingeleverd worden?

Bij overlijden van de houder van de parkeerkaart of bij het wegvallen van de reden waarom de parkeerkaart werd uitgereikt, moet deze binnen de dertig dagen terug ingediend worden bij Stad Nieuwpoort of teruggestuurd worden naar FOD Sociale Zekerheid Dienst Personen met een Handicap. Personen die een vervallen parkeerkaart blijven gebruiken, riskeren een verkeersboete.

Hoe wordt misbruik van de voorbehouden kaart gecontroleerd?

Doordat er meer misbruik gemaakt wordt van parkeerkaarten voor personen met een handicap wordt er strenger gecontroleerd. Dit gebeurt onder meer door het scannen van de QR-code op de parkeerkaart.

Mag en kan ik misbruiken melden aan de politie?

Misbruiken kun je altijd melden bij de Dienst Verkeer van Politie Westkust op **tel. 058 53 38 72**.



Eten, drinken en verblijven

Toegankelijke restaurants en cafés

Inter onderzocht de toegankelijkheid van restaurants en cafés in alle kustgemeenten. Zo kwamen ze tot een selectie van een 100-tal beter toegankelijke restaurants en cafés.

Per gemeente werd een brochure samengesteld. Daarin vind je de belangrijkste meetgegevens en hun score, samen met een detailfoto van het sanitair. Je vindt de brochures in de infokantoren aan de Kust of online via www.vlaanderen.be/publicaties/beter-toegankelijke-restaurants-en-cafes-in-nieuwpoort.



DE 'BETER TOEGANKELIJKE' RESTAURANTS EN CAFÉS IN NIEUWPOORT (screenings tot februari 2019)

Bar en Bistro Neptunus

Brugsevaart 48

tel. 0474 46 27 98

Bar Caprice

Albert I laan 141

tel. 058 23 33 66

www.cosmopolite.be/bar-caprice

Bistr'Oh

Watersportlaan 11

tel. 0478 66 23 27

www.restogaljoen.be/bistro

Carrousel

Albert I laan 141

tel. 058 23 33 66

www.brasseriecarrousel.be

De Haven

Havenstraat 3

tel. 0486 26 33 99

www.restaurantdehaven.be

De Vloote

Zeedijk 25 - hoek Goethalsstraat

tel. 058 22 23 60

www.sandeshoved.be/restaurants

Dijk 69

Zeedijk 69

tel. 058 62 06 70

www.dijk69.be

Feu d'Or

Albert I laan 92T

tel. 058 62 32 32

www.feudor.be

Ibis Styles The Harbour

Brugse Steenweg 41

tel. 058 62 20 00

www.ibisstylesnieuwpoort.be

Kinderboerderij De Lenspolder

Elf-Juliwijk 6A

tel. 058 23 69 86

www.visit-nieuwpoort.be

Koffiehuisje De Blauwe Vogel

Kaai 18a

tel. 058 62 33 38

www.koffiehuisjedbv.be

KYCN

Kromme Hoek 1

tel. 058 23 33 53

www.brasseriekycn.be

Le Couver

Kaai 13

tel. 058 62 54 82

www.lecouver.be

M Bistro

Potterstraat 15

tel. 058 59 53 52

www.mbistro.be

Sea Star Sailor's Bar

Robert Orlentpromenade 2

tel. 058 24 00 36

www.seastarsailorsbar.be

Sjefs

Marktpllein 10

tel. 058 59 62 43

www.sjefsplace.be

Smak & Saga

Zeedijk 44

tel. 0497 24 46 63

smak-saga.business.site

't Boothuis

Zeedijk 31

tel. 0487 33 33 69

www.boothuisnieuwpoort.be

Toegankelijke verblijven

Inter screent verblijven (hotels, gastenkamers, vakantiewoningen, hotels en campings) volgens de Toegankelijk Vlaanderen-methodiek.



Toerisme Vlaanderen kent deze toegankelijkheidslabels toe aan goed toegankelijke verblijven. Het label geeft een belangrijke eerste indruk, maar vertelt niet alles. Meer over de toegankelijkheid van verblijven op toevla.vlaanderen.be.

GELABELDE LOGIES IN NIEUWPOORT

Hotels

Cosmopolite

Albert I laan 141

tel. 058 23 33 66

www.cosmopolite.be

info@cosmopolite.be



Hotel Gemeente Huis

Sint-Jorisplein 11

tel. 058 23 63 35

www.hotelgemeentehuis.be

info@hotelgemeentehuis.be

Hotel Ibis Styles Nieuwpoort

Brugse steenweg 41

tel. 058 62 20 00

www.ibisstylesnieuwpoort.be

Sandeshoved

Hoek Zeedijk - Goethalsstraat 1

tel. 058 22 23 60

www.sandeshoved.be

info@sandeshoved.be



Gastenkamer

B&B 't Hannonshof
Ramskapellestraat 15

tel. 058 59 53 79 of 0498 51 10 96
www.hannonshof.be
info@hannonshof.be



Jeugdverblijf

Barkentijn
Albert I laan 126

tel. 058 24 37 60
www.debarkentijn.be
info@debarkentijn.be



De Slikke en De Schorre
Brugse Steenweg 19

tel. 058 22 23 60
www.sandeshoved.be
info@sandeshoved.be



't Kraaienest
Brugsevaart 50

tel. 058 23 14 04
www.theoutsidercoast.be
info@theoutsidercoast.be



Vakantiecentrum

Zorgverblijf Ter Duinen

Louisweg 46

tel. 058 22 33 11

www.cm-zorgverblijven.be/ter-duinen

info@terduinen.be



Vakantiedomein Ter Helme

Kinderlaan 49-51

tel. 058 23 45 02

www.terhelme.be

terhelme@terhelme.be



Vakantiewoning

Domein Rietvelde

Veurnevaartstraat 5

tel. 058 24 22 08

www.vakantieaandezee.be/domein-rietvelde

info@vakantieaandezee.be



Een volledig overzicht van gelabelde verblijven vind je in de publicaties *Toegankelijke vakantieverblijven in Vlaanderen en Brussel* op **www.toerismevlaanderen.be/publicaties**.

Aangepast sanitair

Brochure 'Aangepast sanitair De Kust'

In deze brochure vind je een overzicht van het aangepast sanitair aan de Kust. Per gemeente zie je een kaart met alle locaties en per adres informatie over de toegankelijkheid. Zo kun je zelf inschatten of het toilet voor jou geschikt is.



Je vindt de brochure bij Toerisme Nieuwpoort en online via www.vlaanderen.be/publicaties/aangepast-sanitair-de-kust.

Aangepast openbaar sanitair Nieuwpoort

Hendrikaplein

- vanaf paasvakantie tot en met eind september: dagelijks van 10 tot 18 u.
- herfstvakantie/kerstvakantie/krokusvakantie: dagelijks van 10 tot 17 u.
- weekends en wettelijke feestdagen buiten vakantieperiodes: van 10 tot 17 u.

Paul Orbanpromenade (ter hoogte van de veerdienst)

- tot 31 mei: tijdens de vaartijden van de veerboot
- van 1 juni tot 30 september: dagelijks 10 tot 19 u.

Op volgende locaties (tijdens de openingsuren)

- Centrum Ysara, Dienstweg Havengeul 14
- City, Valkestraat 18
- Stedelijke bibliotheek, Kokstraat 18A
- Kinderboerderij De Lenspolder, Elf-Juliwijk 6A
- Stedelijk zwembad, Stationslaan
- Bezoekerscentrum Westfront, Kustweg 2
- Zon, Zee ... Zorgeloos, Zeedijk t.h.v. Leopoldplein (01/07 t.e.m. 31/08)

Recreatie

European Disability Card (EDC)



De **European Disability Card (EDC)** is een gratis kaart voor personen met een handicap die de toegang tot **cultuur, sport en vrijetijdsbesteding** bevordert. Met de kaart krijgen personen met een handicap korting of voordelen in musea, pretparken, toeristische attracties, sportcentra, cinema en theater.

Op www.eudisabilitycard.be vind je een lijst van partners die voordelen aanbieden.

Nieuwpoort is partner van het project rond de European Disability Card en aanvaardt de kaart als legitimatie voor onderstaand aanbod:

- assistentieproject Zon, Zee ... Zorgeloos (p. 20);
- toegang tegen verminderd tarief in het stedelijk zwembad (p. 22);
- toegang tegen verminderd tarief voor begeleiders van personen met een handicap in bezoekerscentrum Westfront (p. 23);
- reservatie toegankelijke plaats in Centrum Ysara en de City (p. 25).

Voor inlichtingen en aanvraag European Disability Card kun je terecht op www.eudisabilitycard.be/nl/waar-aanvragen. Je kunt ook terecht in Het Sociaal Huis, Astridlaan 103 (tel. **058 22 38 10**).

Fietsen en wandelen

Fietsen

Inter onderzocht de toegankelijkheid van de fiets-, wandel- en skeelerroutes. Ook het fiets- en wandelnetwerk Kust werd in kaart gebracht.

Op www.iedereenfietst.be vind je toegankelijkheidsinformatie over deze routes, zoals ondergrond en hindernissen (versmallingen, hellingen en drempels). Dit is nuttig voor fietsers die zich verplaatsen met een tandem, handbike of fietskar. Ook krijg je een overzicht van fietsverhuurders aan de Kust die aangepaste fietsen of strandrolstoelen verhuren.

Handcycling

The Spirit of Handcycling vzw

www.dehandbiker.be

www.parantee-psylos.be/sportclubs/the-spirit-of-handcycling

Wandelroutes

“Voor iedereen toegankelijke wandelingen in Nieuwpoort”

De adviesraad voor personen met een handicap heeft op vraag van de zorginstellingen in Nieuwpoort vier wandelroutes ontworpen die rolstoelvriendelijk zijn (geen opstakels hoger dan 2 cm en geen steile hellingen):

- Ter Duinen - Havengeul - Zeedijk - Ter Duinen (8 km);
- Ter Duinen - Kinderboerderij (3 km);
- Ten Anker - Kinderboerderij (2 km);
- Ten Anker - Ter Duinen (3 km);
- Bezoekerscentrum Westfront en omgeving (2,5 km).

De wandelingen zijn te downloaden via www.nieuwpoort.be/toegankelijk-fietsen-en-wandelen. Een gedrukte uitgave is te verkrijgen aan de balies van de Dienst Toerisme en in de zorgcentra.



Toegankelijk strand

Zon, Zee ... Zorgeloos



Zin in een dagje aan het strand, maar toegankelijkheid is een noodzaak? In juli en augustus vind je in Nieuwpoort, De Panne, Oostende, Bredene, De Haan, Wenduine, Vosseslag en Zeebrugge een **toegankelijke strandomgeving en opgeleide assistenten**.

Heb je een (tijdelijke) handicap en heb je hulp of één van de voorzieningen nodig? Dan is Zon, Zee ... Zorgeloos er voor jou.

Meer informatie lees je op www.vlaanderen.be/inter/zon-zee-zorgeloos.

Deze dienstverlening is gratis dankzij Provincie West-Vlaanderen en de deelnemende kustgemeenten.

UNIT ZEEDIJK TER HOOGTE VAN LEOPOLDPLEIN

- toegankelijk toilet, douche en omkleedruimte
- verhard pad op het strand
- speciale rolstoelen voor op het strand en in het water (Jutter/Tiralo)
- strandrollator
- gewone rolstoel
- assistenten die helpen bij persoonlijke verzorging en transfer naar een strandrolstoel



De dichtstbijzijnde toegankelijke tramhalte bij de ZZZ-assistentiepost is *Nieuwpoort Sint-Bernardusplein*.

Van 1 juli tot en met 31 augustus zijn er vier strandrolstoelen, een tiralo (zeerolstoel) en een kinderstrandrolstoel ter beschikking bij de assistentiepost van Zon, Zee ... Zorgeloos. Gratis strandrolstoelen ontlenen kan mits reservatie op **tel. 0498 92 92 79**.

In het kader van de veiligheid kan de tiralo enkel bij groene vlag en in de bewaakte zones gebruikt worden. Het gebruik van veiligheidsriem en zwemvest is verplicht.

Tussen 15 juli en 15 augustus is er ook een elektrische strandrolstoel beschikbaar. Deze kun je huren aan een tarief van 10 euro per uur.

Van 1 september tot en met 30 juni is er een strandrolstoel gratis te ontlenen in het toeristisch infokantoor op het Hendrikaplein. Reserveren is gewenst via **tel. 058 22 44 68** of **toerisme@nieuwpoort.be**.

Strandmatten

Er zijn toegankelijke strandmatten voorzien vanaf 15 juni tot en met 15 september ter hoogte van:

- Hendrikaplein (tot aan de strandcabines);
- De Barkentijn;
- Goethalsstraat;
- Lefebvrestraat;
- Brabantstraat;
- Leopoldplein/assistentiepost Zon, Zee ... Zorgeloos (betonnen pad);
- Meeuwenlaan tot aan de strandcabines.

Sportinfrastructuur

Stedelijk zwembad

Deze locatie werd gescreend volgens de Toegankelijk Vlaanderen-methodiek.

toevla.vlaanderen.be > *Stedelijk zwembad Nieuwpoort*

In het stedelijk zwembad zijn volgende voorzieningen aanwezig:

- Een volledig drempelvrij gebouw.
- Kleedruimte, douches en toiletten voor rolstoelgebruikers.
- Een badrolstoel voor de transfer van de droge naar de natte zone.

- Speciale badlift voor personen met een handicap om zich veilig en probleemloos in het water te laten zakken. Deze badlift kan gebruikt worden in het ondiepe gedeelte van 25 meterbad en bij de whirlpool.
- De cafetaria is bereikbaar via een lift.

Wie gebruik wenst te maken van deze voorzieningen, belt bij voorkeur de dag zelf naar het zwembad. Reserveren kan ook enkele dagen vooraf. Zo zal bij aankomst de kleedruimte tot jouw beschikking staan en de badlift op de gewenste plaats klaarstaan (25 meterbad of whirlpool).

Personen met een handicap genieten een voorkeurtarief. Het volstaat om een aanvraag in te dienen bij het eerste bezoek aan het zwembad. Breng voor de aanvraag zeker het attest van het Vlaams Agentschap voor Personen met een Handicap mee. De gegevens worden digitaal opgeslagen aan de kassa van het zwembad. Bij volgende bezoeken dien je het document dan niet opnieuw voor te leggen.

Stedelijk zwembad

Leopold II park

tel. 058 23 38 88

www.nieuwpoort.be/zwembad

zwembad@nieuwpoort.be



Bezoekerscentrum Westfront

Deze locatie werd gescreend volgens de Toegankelijk Vlaanderen-methodiek.

toevla.vlaanderen.be > Bezoekerscentrum Westfront



Onder het Koning Albert I monument, aan de rand van het sluizencomplex De Ganzepoot, toont bezoekerscentrum Westfront je het volledige verhaal van de onderwaterzetting van de poldervlakte. Hierdoor werd tijdens de Eerste Wereldoorlog de Duitse invasie voor Nieuwpoort tot staan gebracht.

Het bezoekerscentrum is rolstoeltoegankelijk met inbegrip van een lift die je tot boven op het Koning Albert I monument brengt.

Vijf voorbehouden parkeerplaatsen zijn voorzien op de parking op de Kaai, ter hoogte van de Langebrug. Een *Voor iedereen toegankelijke wandeling* vanaf deze voorbehouden parkeerplaatsen naar en op de site is gratis beschikbaar aan de balie van het bezoekerscentrum of online via www.nieuwpoort.be/toegankelijkheid-westfront.

Bezoekerscentrum Westfront

Kustweg 2

tel. 058 23 07 33

www.nieuwpoort.be/westfrontnieuwpoort

info@westfrontnieuwpoort.be

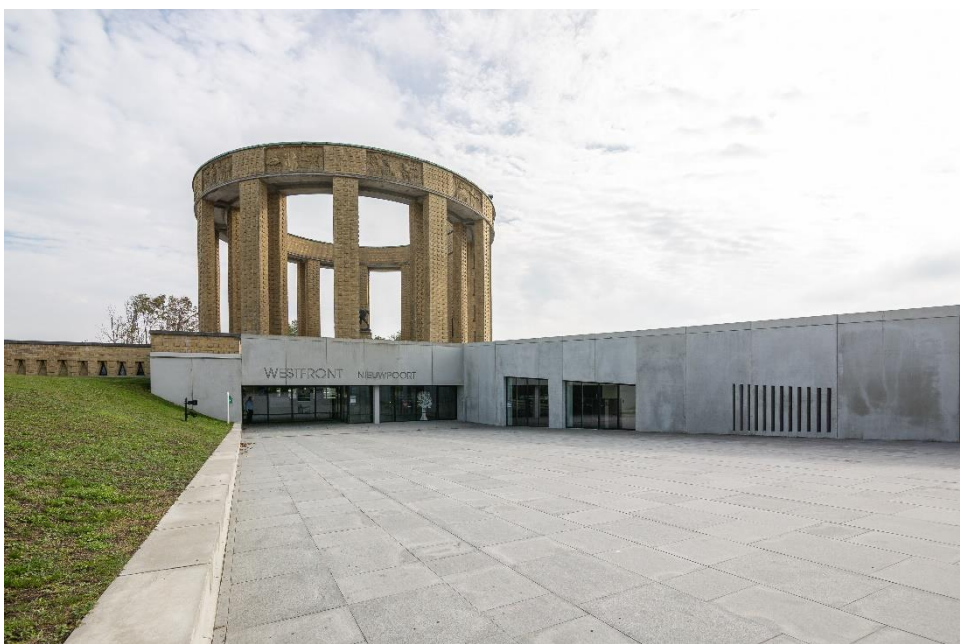

Cultuur

Centrum Ysara

Dienstweg Havengeul 14

Deze locatie werd gescreend volgens de Toegankelijk Vlaanderen-methodiek.

toevla.vlaanderen.be > Centrum Ysara

In Centrum Ysara kun je terecht voor een brede waaier aan zaal- en podiumkunsten. De zaal biedt plaats aan 300 bezoekers met gelijkvloerse plaatsen voor rolstoelgebruikers en hun begeleiders. Er is ook een foyer, cafetaria en vergaderzaal.



City

Valkestraat 18

Deze locatie werd gescreend volgens de Toegankelijk Vlaanderen-methodiek.

toevla.vlaanderen.be > Theaterzaal City

Deze vroegere bioscoopzaal werd omgebouwd tot een volwaardig centrum voor zaal- en podiumkunsten.

In de theaterzaal met 200 zitplaatsen zijn er plaatsen voorzien voor rolstoelgebruikers en hun begeleiders. Ook de Dienst Cultuur is gevestigd op de eerste verdieping van de City. Zowel de theaterzaal als de Dienst Cultuur zijn bereikbaar via een lift.

In beide zalen is er een ringleiding voorzien voor personen met een auditieve beperking.

Het cultuurprogramma is verkrijgbaar bij de Dienst Toerisme, de Dienst Cultuur en online via www.cultuurnieuwpoort.be.

Personen met een handicap reserveren één van de voorbehouden plaatsen best telefonisch bij de Dienst Cultuur via **tel. 058 79 50 00** of per mail naar cultuur@nieuwpoort.be.

Stedelijke bibliotheek

Kokstraat 18A

toevla.vlaanderen.be > *Stedelijke bibliotheek Nieuwpoort*

De bibliotheek verleent volgende extra diensten:

- grote letter boeken;
- luisterboeken;
- daisy-boeken/daisy-speler;
- boekendienst aan huis.

tel. 058 22 30 40

www.nieuwpoort.be/bibliotheek

bibadmin@nieuwpoort.be

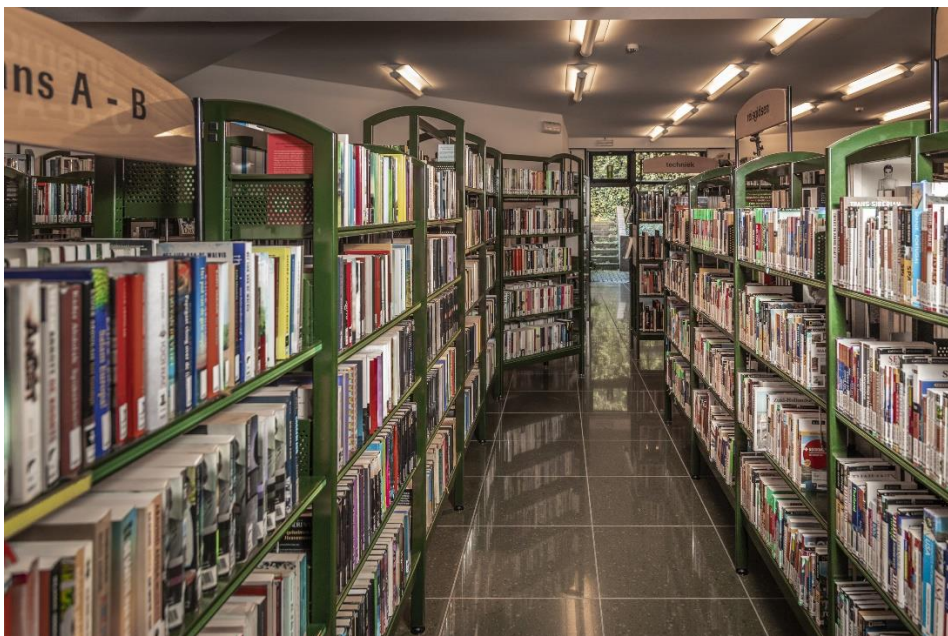

Varia

Veerdienst

De veerboot *De Nieuwe Visie*, die samen met kunstenaar Roger Raveel werd ontworpen, biedt plaats aan vijftig voetgangers en twintig passagiers met fietsen.

De aanmeervoorzieningen, drijvende pontons en het veer zijn zo ontworpen dat een overtocht ook voor rolstoelgebruikers probleemloos verloopt. De veerdienst is gratis.

De uurregeling van de veerboot raadpleeg je via www.agentschapmdk.be/nl/veerdiensten/veerdienst-nieuwpoort.



Kerken

- Onze-Lieve-Vrouwekerk (Nieuwpoort-Stad)
Via twee zij-ingangen
- Sint-Bernarduskerk (Nieuwpoort-Bad)
Via hellend vlak
- Sint-Georgiuskerk (Sint-Joris)
- Sint-Laurentiuskerk (Ramskapelle)

Dierenartsen

S. Bogaerts - G. Colson
Tel. 058 24 02 30
www.vetsforpets.be

E. Buyse
Tel. 0474 36 41 51
www.dierenartselisebuyse.be



Geldautomaten

BNP Paribas Fortis, Langestraat 56
ING, Kaai 44
KBC, Marktstraat 18 (toegankelijke ingang via Schipstraat)

Bovenstaande geldautomaten voldoen aan onderstaande criteria:

- De toegang heeft een drempel van maximum 2 cm.
- De deur heeft een vrije doorgangsbreedte van 90 cm.
- Het bedieningspaneel staat op een hoogte tussen 90 en 120 cm.

Vrijtijdsactiviteiten

Tandem West is een vereniging die vrijetijdsactiviteiten organiseert voor kinderen, jongeren en volwassenen met en zonder handicap.

Om de twee weken organiseren monitoren activiteiten. Deelnemers worden verdeeld in twee groepen: De Dynamo's (-18) en De Trappers (18+). Meer info via **www.tandemwest.be**.

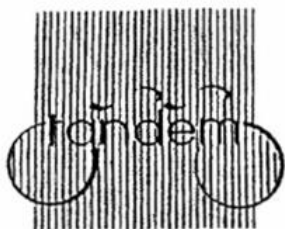



Tandem West vzw

Sociale dienstverlening

De hieronder vermelde diensten en voorzieningen zijn beter toegankelijk en/of bieden specifieke faciliteiten aan voor personen met een handicap.

Gezondheidszorg

Medische hulp

Apothekers		
wachtdienst: tel. 0903 99 000 www.apotheek.be		
Amery	Kerkstraat 5	tel. 058 23 31 92
K. Matthijs	Albert I laan 135	tel. 058 23 82 32
Sodiap	Albert I laan 255	tel. 058 23 41 22
Van Besien	Marktplein 12	tel. 058 23 35 35
Hoorcentrum		
Veranneman	Franslaan 15	tel. 058 31 25 66
Geneesheren		
wachtpost (Ieperse Steenweg 99, 8630 Veurne): tel. 1733 www.hijw.be		
J. Debaecke S. Kerkaert G. Roobaert T. Verwilt	Arsenaalstraat 32 www.groepspraktijkdeboei.be	tel. 058 23 31 74
F. Dewulf T. Desmet H. Declerck A. Maes Fl. De Potter	Oostendestraat 5 www.medihaven.be	tel. 058 24 24 24
L. Platteau	Sint-Bernardusplein 10	tel. 058 23 82 50

Medinni	Elisalaan 17	tel. 058 23 39 77
Kinesithérapie 		
H. Deblauwe	Franslaan 42	tel. 058 24 07 24
De Waterkant	Pieter Deswartelaan 33a	tel. 058 23 42 16
Westenwind	Canadalaan 35	tel. 0498 62 92 09
Tandartsen wachtdienst: tel. 0903 39969 www.tandarts.be		
D. Coemelck	Franslaan 35a	tel. 058 23 80 17
S. Maeyaert	IJzerstraat 11	tel. 058 24 07 00
L. Deblauwe	Stationslaan 6	tel. 058 23 48 79

Mutualiteiten

- **Christelijke Mutualiteit**
Marktplein 16

tel. 059 55 28 11
- **Solidaris**
Recollettenstraat 37

tel. 058 23 45 11

Paramedisch materiaal

VERKOOP- EN UITLEENCENTRA GEORGANISEERD DOOR ZIEKENFONDSEN

- **Nieuwpoort**
Ter Duinen, Louisweg 46

tel. 051 23 34 90
www.goed.be/nl/vestigingen/goed-nieuwpoort

Vorbehouden parkeerplaatsen voor klanten thuiszorgwinkel (GOED): zijkant gebouw (volg parking bussen)

Open op maandag, dinsdag en donderdag van 9.30 tot 12.30 u. en van 13.30 tot 17.30 u. Op zaterdag van 9.30 tot 12.15 u.

- **Veurne**
Ieperse Steenweg 99

tel. 051 23 34 90

www.goed.be/nl/vestigingen/goed-veurne

- **Oostende**
Rosmolenstraat 5

tel. 051 23 34 90

www.goed.be/nl/vestigingen/goed-oostende

MEDISHOP

- **Zorg&Meer Zorgwinkel Oostende**
Peter Benoitstraat 7/9

tel. 078 15 31 53

westvlaanderen@zorgenmeer.be

www.zorgenmeer.be

VERKOOP- EN UITLEENWINKEL PRIVÉ

- **Thuiszorgshop Nieuwpoort**
Veurnestraat 7

tel. 058 24 03 20

Automatische externe defibrillatoren (AED)



Als iemand een hartstilstand heeft, kan een elektrische shock het hart soms weer op gang brengen. Hieronder vind je de locaties in Nieuwpoort waar je een automatische externe defibrillator (AED) kunt vinden. Verwittig steeds 112 in een noodgeval!

NIEUWPOORT-STAD

Stedelijke Vismijn, Kaai
Het Sociaal Huis, Astridlaan 103
Sportpark De Lenspolder, Dudenhofenlaan 2A
Stedelijk zwembad, Leopold II park

Stadhuis, Marktpllein 7
Buitenmuur Kromme Hoek, t.h.v. huisnummer 1
Buitenmuur t.h.v. Halvemaanstraat 2b
City, Valkestraat 18
Kinderboerderij De Lenspolder, Dudenhofenlaan
Buitenmuur t.h.v. Watersportlaan 11
Bezoekerscentrum Westfront, Kustweg 2
Cultuurhuis 't Kasteeltje, Hoogstraat 2a
The Outsider Coast, Brugsevaart 50
VWV Westhoek, Brugsevaart 48
Tennisclub Issera, Astridpark 6
WZC Ten Anker, Albert I laan 71
WZC De Zathe, Onze Lieve Vrouwstraat 18
Serviceflats d'Arke, Canadalaan 8
Scheepvaartpolitie, Watersportlaan 9

NIEUWPOORT-BAD

Toeristisch infokantoor, Hendrikaplein 11
Sint-Bernarduskerk, Sint-Bernardusplein
Centrum Ysara, Dienstweg Havengeul 14
Strand, ter hoogte van Zeedijk 37

SINT-JORIS

Gemeenteschool De Pagaaier, Sint-Jorisplein 31

RAMSKAPELLE

Buitenmuur t.h.v. Ramskapellestraat 84

Welzijnszorg

Het Sociaal Huis

Het Sociaal Huis heeft als doel de sociale behoeften van de Nieuwpoortse bevolking maximaal te (h)erkennen en hieraan op de meest effectieve, efficiënte en klantvriendelijke wijze tegemoet te komen. Indien je nood hebt aan begeleiding kun je bij één van de maatschappelijk werkers terecht. Maak daartoe een afspraak voor een intakegesprek via **tel. 058 22 38 10**, **www.nieuwpoort.be/ocmw** of de onthaalbalie van Het Sociaal Huis.

Astridlaan 103
tel. 058 22 38 10
sociaalhuis@nieuwpoort.be



Premies voor personen met een handicap die inwoner zijn van Nieuwpoort

- cheques voor individueel vervoer van langdurig zieken en personen met een handicap;
- thuiszorgpremie voor zorgbehoevenden;
- vakantietoelage voor langdurig zieken en personen met een handicap;
- sociaalpedagogische premie thuisverzorging en opvoeding van kinderen met een ernstige handicap;
- incontinentiepremie.

Mantelzorg

De Mantelhaven is een gratis ontmoetingsplek waar personen die zorgen voor een naaste terecht kunnen voor een luisterend oor en een deugddoende babbel in een hartelijke sfeer. Mantelzorgers leren er ook bij over thema's zoals opvang, wonen, psychologische steun, tegemoetkomingen, praktische hulp etc.

Het mantelzorgcafé vindt elke eerste maandag van de maand plaats, telkens van 14 tot 16.30 u. De bijeenkomsten worden ingericht in Het Sociaal Huis, Astridlaan 103.

Meer info over De Mantelhaven via www.nieuwpoort.be/demantelhaven of **tel. 058 22 38 10**.

Parkeer plus Zorg

Via een P +Z sticker kun je aangeven dat zorgverstrekkers tijdens een huisbezoek voor jouw garagepoort of inrit mogen parkeren.

Meer info via www.nieuwpoort.be/parkeer-plus-zorg of **tel. 058 22 38 10**.



Meer over toegankelijkheid

Stedelijke adviesraad

De adviesraad voor personen met een handicap werd opgericht in 1975 met als doel de problematiek van personen met een beperking in kaart te brengen en deze via adviezen kenbaar te maken aan het stadsbestuur.

De adviesraad is als volgt samengesteld:

1. Doelgroep

Vertegenwoordigd door personen met een handicap die zetelen in eigen naam.

2. Organisaties en verenigingen

- Elora vzw, centrum voor ambulante revalidatie
- Ten Anker, woonzorgcentrum
- De Zathe, woonzorgcentrum
- Ter Duinen, zorgverblijf
- Licht en Liefde, blindenzorg
- MS-Liga
- Vlaamse Federatie Gehandicapten (VFG)
- Rode Kruis
- Netwerkoverleg Inter - Provincie West-Vlaanderen

3. Gemeentelijke overheid

- burgemeester
- schepen van Toegankelijkheid
- bijzonder comité voor de sociale dienst
- Politie Westkust, wijkafdeling Nieuwpoort
- Dienst Veiligheid, Preventie en Mobiliteit
- verslaggever

Meer info: www.nieuwpoort.be/adviesraad-voor-mensen-met-een-handicap

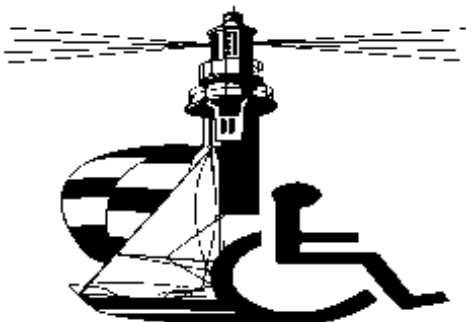

Wie doet wat?

Inter

VLAAMS EXPERTISECENTRUM TOEGANKELIJKHEID EN UNIVERSAL DESIGN

Inter wil de interactie tussen mens en omgeving verbeteren. Mensen hebben een handicap als de omgeving niet is aangepast aan hun mogelijkheden. Inter biedt daarom ondersteuning om de omgeving bereikbaar, betreedbaar, bruikbaar en begrijpelijk te maken voor iedereen. Inter is de verbinding tussen beleid, gebruikers en professionelen.

Inter geeft bouwkundig toegankelijkheidsadvies, maakt evenementen toegankelijk, is een expertisecentrum in toegankelijkheid en Universal Design, geeft vormingen, adviseert overheden, doet onderzoek etc.

Inter Vestiging Brugge

Baron Ruzettelaan 7/0, 8310 Brugge

tel. 050 60 20 75

brugge@inter.vlaanderen

INTER EVENTS

Met een beperking evenementen bezoeken, is niet altijd makkelijk. De eventwerking van Inter maakt evenementen toegankelijk voor mensen met een tijdelijke of blijvende handicap.

Op www.vlaanderen.be/inter/meedoen-aan-een-toegankelijke-samenleving/agenda-toegankelijke-evenementen vind je een overzicht van de toegankelijke evenementen waar Inter mee samenwerkt. Je vindt er ook extra informatie over de aanwezige faciliteiten.

tel. 011 26 50 30

events@inter.vlaanderen



Provincie West-Vlaanderen

Provincie West-Vlaanderen werkt mee aan de realisatie van een integraal toegankelijke samenleving. In nauwe samenwerking met Inter ondersteunt ze het

toegankelijkheidsbeleid van de West-Vlaamse gemeenten. De Provincie informeert over de toegankelijkheid van publicaties en websites. De Provincie werkt ook aan de toegankelijkheid van haar eigen gebouwen, domeinen en dienstverlening.

Provinciaal Informatiecentrum

Jan van Eyckplein 2
8000 Brugge

tel. 0800 20 021
provincie@west-vlaanderen.be
www.west-vlaanderen.be

Provinciehuis Boeverbos

Koning Leopold III laan 41
8200 Brugge

tel. 050 40 31 11



Gelijke Kansen Vlaanderen

Het gelijkekansenbeleid in Vlaanderen richt zich op het bestrijden van ongelijke kansen die veroorzaakt worden door gender, seksuele identiteit en een gebrek aan fysieke toegankelijkheid.

Agentschap Binnenlands bestuur, Gelijke Kansen

Herman Teirlinckgebouw, Havenlaan 88 (bus 70)
1000 Brussel

tel. 02 553 58 46
gelijkekansen@vlaanderen.be
www.gelijkekansen.be



Toerisme Vlaanderen (Toegankelijk Toerisme)

Vlaanderen wil een aangename vakantiebestemming zijn voor iedereen: jonge en iets oudere bezoekers, toeristen met of zonder beperking of zorgvraag etc. Ze helpen je dan ook graag op weg als je extra noden of vragen hebt tijdens je vakantie of uitstap in Vlaanderen.

Toerisme Vlaanderen - team Toegankelijkheid

Grasmarkt 61
1000 Brussel

tel. 02 504 03 40

toegankelijk@toerismevlaanderen.be

www.visitflanders.com/nl/toegankelijkheid



Vlaams Agentschap voor Personen met een handicap (VAPH)

Het VAPH biedt budgetten en tegemoetkomingen aan personen met een handicap om hun zorg en ondersteuning op maat te financieren.

Provinciaal kantoor Brugge

Jacob Van Maerlantgebouw (VAC Brugge),
Koning Albert I-laan 1-2 bus 55
8200 Brugge

tel. 02 249 30 00

brugge@vaph.be

www.vaph.be/contacteer-ons

VAPH

VLAAMS AGENTSCHAP VOOR
PERSONEN MET EEN HANDICAP

AnySurfer

AnySurfer wil de digitale wereld toegankelijker maken voor mensen met een handicap. Het AnySurfer-label is een kwaliteitslabel voor toegankelijke websites. AnySurfer is een nationaal project van Blindenzorg Licht en Liefde vzw (BLL).

Blindenzorg Licht en Liefde vzw, t.a.v. AnySurfer

Kunstlaan 24 bus 21
1000 Brussel

tel. 02 210 61 49

info@anysurfer.be

www.anysurfer.be



Unia, het Interfederaal Gelijkekansencentrum

Unia is een onafhankelijke openbare instelling die discriminatie bestrijdt en gelijke kansen bevordert. Iedereen die zich in België gediscrimineerd voelt of getuige is van discriminatie, kan bij Unia aankloppen.

Unia

Koningsstraat 138
1000 Brussel

tel. 0800 12 800

info@unia.be

www.unia.be



Toegankelijk Vlaanderen - databank

Toegankelijk Vlaanderen (afgekort Toevla) is een website en databank met gedetailleerde en betrouwbare informatie over de toegankelijkheid van publieke gebouwen en omgeving in Vlaanderen. Per locatie vind je algemene gegevens, informatie over de toegankelijkheid en foto's. De databank bevat enkel locaties waarvan Inter de toegankelijkheid controleerde.

www.toevla.be



Stadsplan Nieuwpoort-Stad

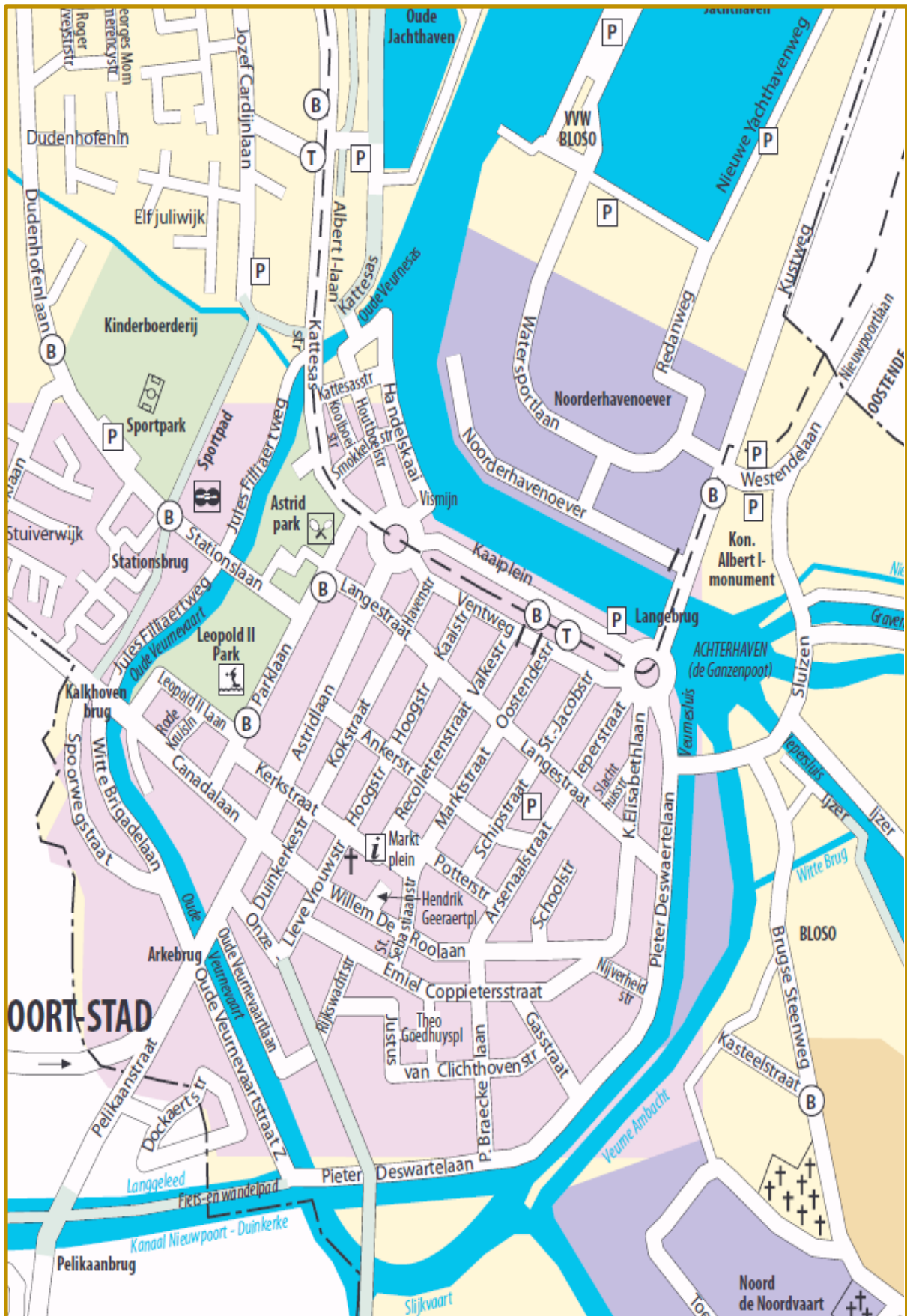

Stadsplan Nieuwpoort-Bad

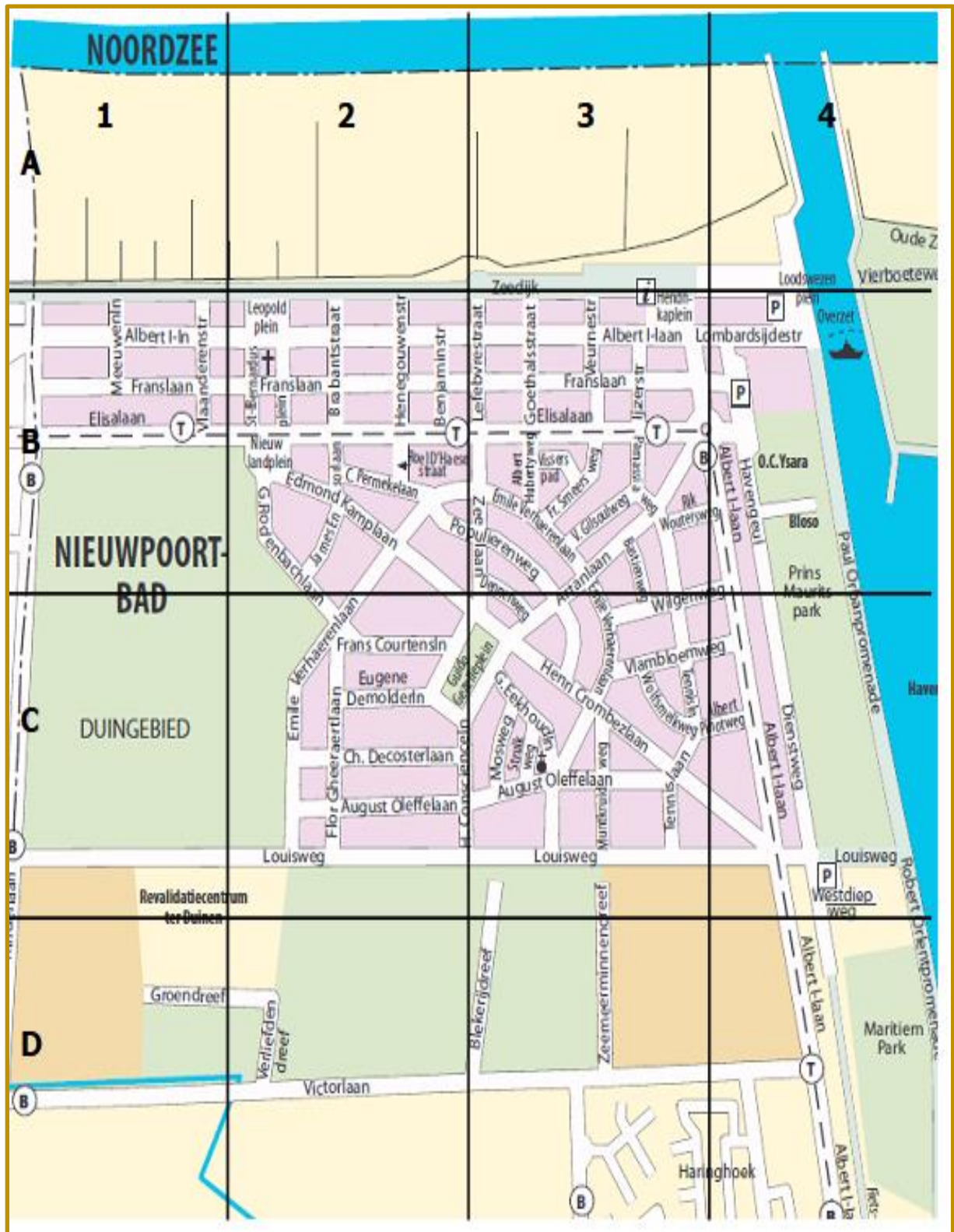

Deze editie van *Toegankelijk Nieuwpoort* ging in druk in juli 2023. De meest recente updates vind je op www.nieuwpoort.be/toegankelijk-nieuwpoort.

Redactie

Dienst Communicatie

communicatie@nieuwpoort.be

Fotografie

Stad Nieuwpoort, Michel Deveen en Nick Verhaeghe

Verantwoordelijk uitgever

Stedelijke adviesraad voor personen met een handicap

www.nieuwpoort.be/adviesraad-voor-mensen-met-een-handicap



In samenwerking met

Stad Nieuwpoort en Inter