

## contactpersonen



woonassistente  
**CAMILLE TAECKE**

tel. 058 22 38 11  
camille.taecke@nieuwpoort.be

Zitdag in het gebouw:  
elke maandag van 9 - 12 u.



vervangend  
woonassistente  
**STEPHANIE  
VANDEBUSSCHE**

tel. 058 22 21 82  
stephanie.vandenbussche@nieuwpoort.be

d'Arke is een groep van 24 assistentiewoningen gelegen in Nieuwpoort-Stad. De serviceflats hebben een leefruimte, keuken, slaapkamer, toilet en badkamer. De woning is aangepast en veilig: er zijn nauwelijks trappen, er is een oproepsysteem om hulp in te roepen etc.

Je kunt ook gebruikmaken van gemeenschappelijke diensten zoals poetshulp, warme maaltijden of thuisverpleging. In de gemeenschappelijke ruimtes kun je de andere bewoners ontmoeten.

**NIEUWPOORT** 

V.U. Benoit Willaert - Algemeen Directeur  
Marktplein 7, 8620 Nieuwpoort



# d'Arke

**ASSISTENTIEWONINGEN**

**NIEUWPOORT**

**24 assistentiewoningen  
in Nieuwpoort-Stad**





## voorwaarden

- Leeftijd: 65 jaar of ouder

*Afwijking bij inschrijving op de wachtlijst kan na advies van woonassistente en na beslissing door het Vast Bureau.*

- Kandidaat moet in staat zijn om individueel en zelfstandig te wonen

## wachtlijst

- Niet chronologisch
- Voorrang voor inwoners van Nieuwpoort
- Toewijzing gebeurt door Vast Bureau

## prijzen

- Dagprijs: € 19,83 voor alleenstaanden  
€ 24,79 voor koppels
- Maandelijks € 100 forfait voor afvalverwerking, water, gas en elektriciteit

## inbegrepen in dagprijs

- Bijdragen voor personeels- en administratieve kosten
- Woonassistente
- Onderhoud en gebruik van de gemeenschappelijke delen
- Onderhoud van kleine technische defecten in privaatdelen
- Onderhoud van de tuin en de technische installaties
- Brandverzekering van het gebouw
- Noodoproepsysteem 24/7
- Organisatie van activiteiten
- Garantie van crisis- en overbruggingszorg (met uitzondering van de reële kosten van deze zorg)

## extra diensten tegen betaling

- Wassalon binnenin het gebouw
- Minder Mobielen Centrale
- Sociaal restaurant in wzc De Zathe
- Maaltijden aan huis
- etc.

*Deze dienstverleningen zijn volledig vrijblijvend.*

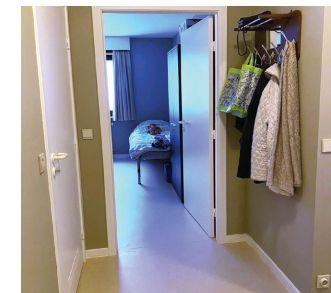
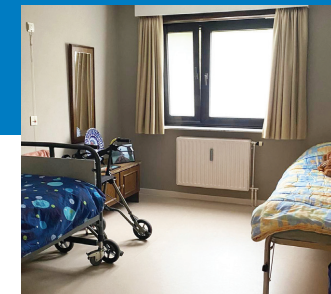

## indeling assistentiewoningen

- Inkomhal
- Leefruimte met ingebouwde keuken
- Berging
- Slaapkamer
- Rolstoeltoegankelijke badkamer

## gemeenschappelijke delen

- Fietsenstalling
- Afvalbergplaats
- Zithoeken